

Accoglienza a.s. 2022-2023

Scuole dell'infanzia Collodi e Salgari
Ics Don Milani Novate Milanese



LE NOSTRE SCUOLE

COLLODI

Eterogenee per età

- **Tigrotti** Garipoli Francesca
- Giardina Roberta
- **Ranocchie** Boniardi Francesca
- Tralli Monia
- **Delfini** Riccobono Valentina
- Pirola Valentina

SALGARI

Bi-età

- **Farfastelle** Allegretti Roberta
- 3/5 a. Tatulli Maura
- **Coccistelle** Moncada Chiara
- 4/5 a. Barani Paola
- **Tartafanti** Galanti Adriana
- 3/4 a. Livio Tiziana
- **Gecofanti** Piazzzi Luigi
- 3/4 a. Vanzulli Simona



Progetto accoglienza

I bambini di tre anni, insieme ai loro genitori, verranno accolti dai docenti in giardino e poi accompagnati nelle sezioni di appartenenza.

Durante la prima settimana di scuola è prevista la compresenza dei docenti dalle ore 8 alle ore 12 (lu-ma-me) e dalle 8 alle 13 (gi-ve), questo ci permette poter dedicare il tempo necessario e la giusta attenzione a tutti i bambini delle sezioni in un clima di serenità.

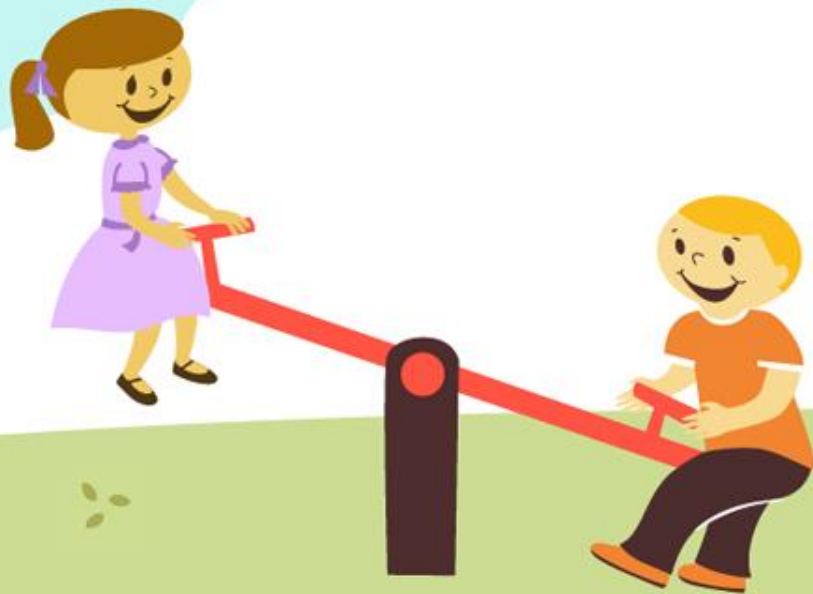

Ambientamento nuovi iscritti

5 settembre 2022	Tutti i bambini vengono accolti con i loro genitori, nello spazio giardino per una prima conoscenza dei docenti, e poi si recheranno nelle sezioni con i docenti di riferimento dalle ore 10 alle 11
6 e 7 settembre 2022	Tutti i bambini restano a scuola all'interno delle sezioni d'appartenenza. Gruppo A : dalle 9.00-10.00 Gruppo B : dalle 10.30-11.30
8,9 settembre 2022	Tutti i bambini restano a scuola dalle ore 9,30 alle 11,30 senza pranzo
12,13,14 settembre 2022	Tutti i bambini restano a scuola dalle ore 9,00 alle ore 13,00, con pranzo
15,16 settembre 2022	Tutti i bambini restano a scuola dalle 9,00 alle 16,00 con pranzo e sonno
19 settembre 2022	Tempo scuola normale per tutti 8,00-16,00



Colloqui individuali: 5 settembre 2022 dalle ore 14 alle ore 16 in presenza (fine giugno daremo il calendario dei colloqui)

Al momento dell'entrata e dell'uscita è richiesta la presenza di un solo adulto per bambino all'interno della scuola eventualmente accompagnato da un fratello/sorella minore

Tempo scuola 8,00-16,00

Il comune erogherà il servizio di post scuola dalle ore 16,00 alle ore 18,00 per chi ne farà richiesta



CORREDO PERSONALE

- 6 foto tessera
- 1 foto grandi per l'armadietto
- Un paio di pantofole con apertura a strappo per facilitare l'autonomia personale, una scatola per contenerle
- Una sacca di plastica con dentro un cambio completo: mutande ,calze, canottiera, maglia, pantaloni o leggings adeguati alla stagione
- Una sacca con lenzuolo, cuscino (se utilizzato) e copertina
- Una sacca capiente per contenere il cappotto o la giacca
- Il tutto dovrà essere contrassegnato con il nome e il cognome del bambino

MATERIALE DI CONSUMO

- Scottex
- Fazzoletti di carta
- Sapone liquido
- Salviette umidificate biodegradabili
- Borraccia personale di facile utilizzo

Giornata educativa

- 8,00 – 8,30 entrata e accoglienza, giochi e attività libere
- 8,30 – 10,30 calendario , presenze, letture , canti. Igiene personale , merenda (frutta)
- 10,30 –11,30 attività previste dal progetto educativo didattico
- 11,30 – 13,00 preparazione al pranzo, igiene personale , consumo del pranzo
- 13,00 – 14,00 intervallo giochi liberi di movimento ,salone/giardino,
- 13,30 - 15,00 preparazione al sonno, sonno (3 anni)
- 14,00 – 15,00 attività previste dal progetto didattico (4/5 anni)
- 15,00 – 15,30 igiene personale e preparazione all'uscita, merenda
- 15,30 – 16,00 uscita



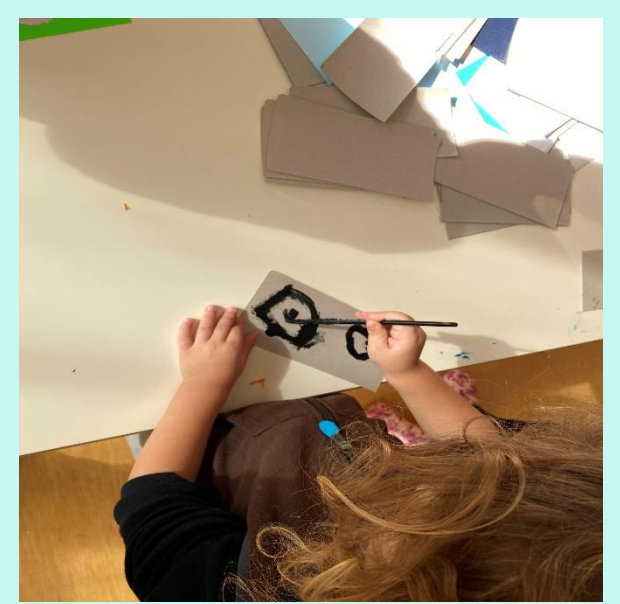

UNA GIORNATA TIPO





8.00-8.30

ACCOGLIENZA:

**I GENITORI
ACCOMPAGNANO I
BAMBINI NELLE
SEZIONI NELLA
FASCIA ORARIA
INDICATA.**

**GIOCHI E ATTIVITÀ
GRAFICHE LIBERE,
CONVERSAZIONE**



9.00/10.30

**CALENDARIO,
PRESENZE,
LETTURE, CANTI,
IGIENE PERSONALE,
SPUNTINO FRUTTA**



10.30/12.00

**ATTIVITÀ PREVISTE
DAL PROGETTO
EDUCATIVO-
DIDATTICO, IGIENE
PERSONALE**



12.00/13.00

PRANZO

I docenti siedono accanto ai bambini per educarli ai gusti differenti, per ascoltarli in modo attivo, per favorire un approccio sano al cibo tenendo conto degli aspetti psicologici



13.00/14.00

**GIOCHI LIBERI DI
MOVIMENTO ,
SALONE-GIARDINO,
PREPARAZIONE AL
SONNO, DORMONO
SOLTANTO I BAMBINI
DI TRE ANNI**





13,30-15,00

SONNO

**PRIMA E DURANTE IL
SONNO SI SEGUONO
RITUALI DI
ADDORMENTAMENT
O CONCORDATI CON
LE FAMIGLIE**



14.00/15.30

**ATTIVITÀ PREVISTE
DAL PROGETTO
EDUCATIVO-
DIDATTICO**



14,45-15,30

**ATTIVITÀ DI
RIORDINO LETTURA,
IGIENE PERSONALE,
MERENDA**



15,30-16,00

USCITA

I GENITORI
PRELEVANO I
BAMBINI DALLE
SEZIONI



UN'IDEA DI BAMBINO

UN BAMBINO CREATIVO, CRITICO, ATTIVO ,PROTAGONISTA:
CAPACE DI ACCETTARSI E DI ACCETTARE GLI ALTRI



Organizzazione oraria dei docenti : docente A 8,00-12,30 docente B 10,30-16,00, con
alternanza quotidiana.
10,30-12,30 presenza progetto didattico e pranzo.

DOMANDE

